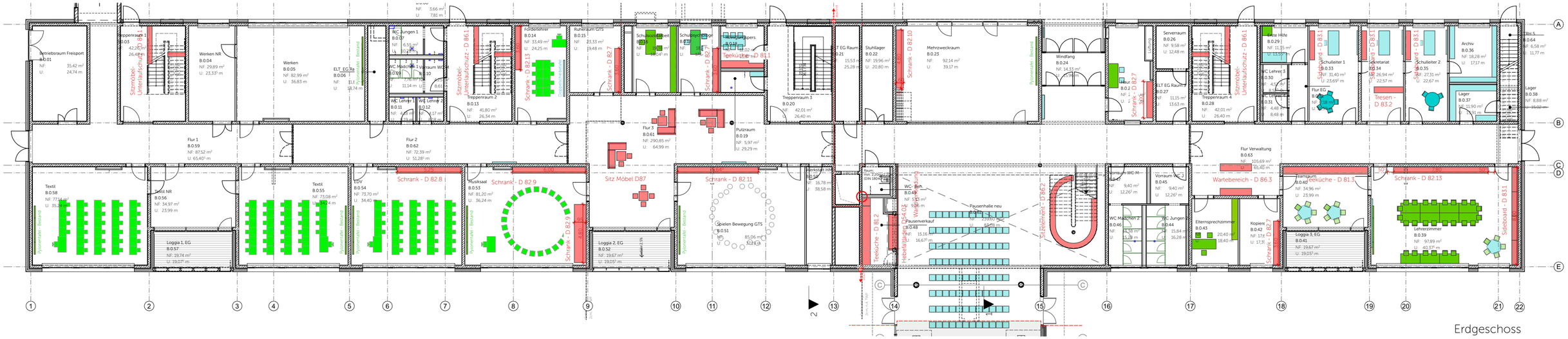

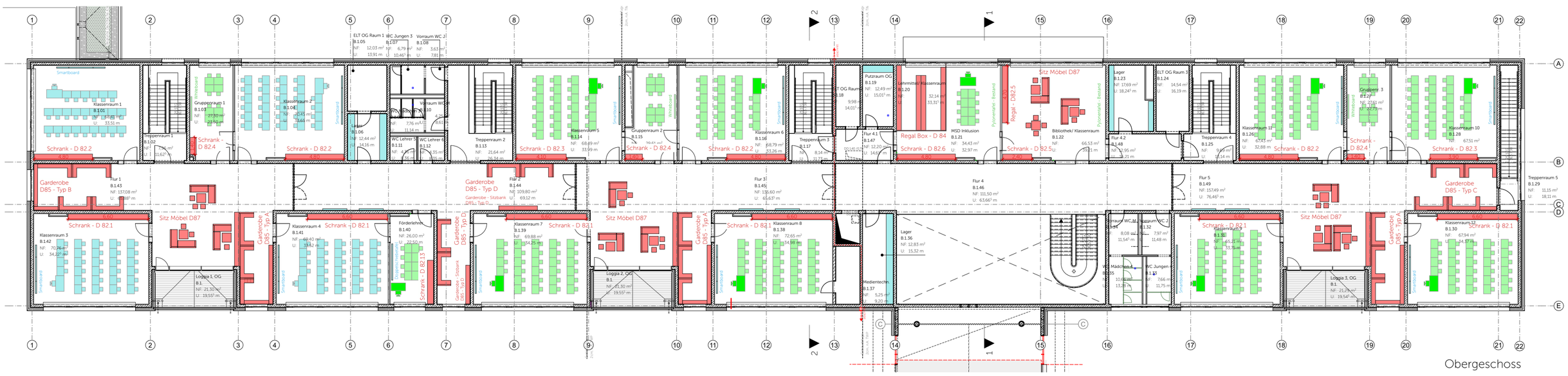

lose Möblierung

wird aus Bestand übernommen

Einbaumöbel

Ersatzneubau Johannes-Bayer-Grundschule Rain

Bauherr: Grundschulverband Rain

Übersicht Einbauten und Ausstattung

WP27A-

1:230 Din A2

Vorabzug.

Herzog-Heinrich-Straße 20 80336 München
Tel: 089 21898443 -0 Fax: 089 21898443 -33
info@hirnerundriehl.de hirnerundriehl.de

*hirner & riehl architekten
stadtplaner bda partg mbb